

REFERENTIEMODELLEN EN TEKSTEN

RISICO- & INCIDENTBESTRIJDING IN BUITENGEWONE OMSTANDIGHEDEN



ONTLEEND AAN HET (NOOD)RECHT EN DE DOORWERKING VAN INFORMELE REGELS EN RICHTLIJNEN

INHOUD	DOEL	ADVISEREN	NORMEREN
EXPERTISE		DESKUNDIGENADVIES	KWALITEITSNORM
BELEID		BELEIDSADVIES	MINIMUM-EIS
WETTELIJKE VEREISTEN		UITVOERINGSADVIES	WETSINTERPRETATIE

ONTLEEND AAN BOOGERS ET AL (2003)

CONTEXT EN FUNCTIE RISICO- & INCIDENTBESTRIJDING

TAXONOMIE

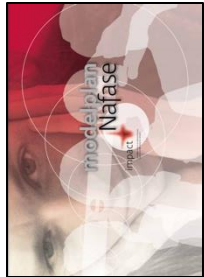

CONTEXT VAN HET VEILIGHEIDSBELEID: (VITALE BELANGEN VAN) DE SAMENLEVING

FUNCTIE VAN HET VEILIGHEIDSBELEID	INTERNATIONALE RECHTSORDE	NATIONALE RECHTSORDE	OPENBARE VEILIGHEID	ECONOMISCHE VEILIGHEID
VERSTERKEN VAN VEILIGHEID	↑	↑	↑	↑
VOORKOMEN VAN ONVEILIGHEID				
VOORBEREIDEN OP ONVEILIGHEID				
VERDEDIGEN TEGEN ONVEILIGHEID				

© BELEIDSMATRIX (VAN HIJUM, 2024)

DE ACHILLESHIEL VAN HET VEILIGHEIDSBELEID IS DE MATE VAN INTEROPERABILITEIT TUSSEN APARTE PRIVATE/(SEMI)PUBLIEKE ORGANISATIES DIE OP BASIS VAN APARTE WETGEVING UITVOERING GEVEN AAN APARTE DOELEN VAN HET VEILIGHEIDSBELEID: WIE IS HANDELINGSBEVOEGD/-VERPLICHT ONDER WIENS VERANTWOORDELIJKHEID EN MOET WIE CONSULTEREN OF INFORMEREN?



INCIDENT, CRISIS OF RAMP?

- IN TERMEN VAN DE WERKELIJKHEID:
 - ERGE GEBEURTENIS; URGENTE, DREIGENDE EN ONZEKERE SITUATIE; GEVOEL VAN ONVEILIGHEID; UITBREKEN VAN DE (WET VAN) PLEURIS; MINI-CRISIS; POLY-CRISIS; ONTWRICHTING; SOCIAAL- WETENSCHAPPELIJKE DEFINITIES (ROSENTHAL, 1984), ET CETERA.
- IN TERMEN VAN BESLUITVORMING:
 - EEN BEDREIGING VAN DE VEILIGHEID IS NIET NAAR HAAR AARD EEN CRISIS (OF RAMP), MAAR OMDAT BESLOTEN WORDT DIE BEDREIGING ('GROOT' OF 'KLEIN') ALS ZODANIG TE BEHANDELEN MET HET OOG OP HET EVENREDIG TOEPASSEN VAN BUITENGEWONE (COÖRDINATIE)BEVOEGDHEDEN.

BUITENGEWONE BEVOEGDHEDEN

GRONDSLAG VOOR HET EVENREDIG TOEPASSEN VAN
(ON)GESCHREVEN NOODRECHT IS DE BUITENGEWONE
OMSTANDIGHEID: DE SITUATIE WAARIN EEN OF MEER
VITALE BELANGEN VAN DE SAMENLEVING WORDEN
BEDREIGD EN NORMALE BEVOEGDHEDEN ONTOE-
REIKEND ZIJN OM DIE (NOOD)SITUATIE, KLEIN OF GROOT,
HET HOOFD TE BIJEN.

OBJECTIEF NOODRECHT

- **VORMVRIJE TOEPASSING**, ZOALS NOODVERORDENING, NOODBEVEL EN DAARVAN AFGELEIDE OPPERBEVEL BIJ RAMPEN.
- **NIET VORMVRIJE TOEPASSING**: PROCEDURE (KB) VOOR HET (SEPARAAT) IN WERKING STELLEN EN HOUDEN (VERLENGINGSWET SG) VAN NOODRECHT OF HET VIA DIE PROCEDURE IN WERKING STELLEN EN HOUDEN VAN DE UITZONDERINGSTOESTAND: DE ALGEMENE EN BEPERKTE NOODTOESTAND.

***EVENREDIG TOEPASSEN:
PROPORTIONEEL & SUBSIDIAIR!***

BUITENGEWONE BEVOEGDHEDEN

GRONDSLAG VOOR HET EVENREDIG TOEPASSEN VAN (ON)GESCHREVEN NOODRECHT IS DE BUITENGEWONE OMSTANDIGHEID: DE SITUATIE WAARIN EEN OF MEER VITALE BELANGEN VAN DE SAMENLEVING WORDEN BEDREIGD EN NORMALE BEVOEGDHEDEN ONTOEREIKEND ZIJN OM DIE (NOOD)SITUATIE, KLEIN OF GROOT, HET HOOFD TE BIJEN.

SUBJECTIEF NOODRECHT

• **TOEPASSING IN ONVOORZIENE SITUATIES:** (BRAINICH, 2004) DE SITUATIE WAARIN HET GESCHREVEN NOODRECHT 1) NIET TOEREIKEND IS OF 2) WAARIN DE PROCEDURE VOOR HET IN WERKING STELLEN OF HOUDEN VAN EEN NOODREGELING TE LANG DUURT OF 3) WAARIN HET GESCHREVEN NOODRECHT OM ANDERE REDENEN NIET GESCHIKT IS. DE OVERHEID MOET IN DAT GEVAL BUITENWETTELIJKE BEVOEGDHEDEN HEBBEN OM DE NOOD TE KUNNEN BEHEERSEN.

***EVENREDIG TOEPASSEN:
PROPORTIONEEL & SUBSIDIAIR!***

WERKING VAN RISICO- & INCIDENTBESTRIJDING

IN TERMEN VAN BEELD-, OORDEEL- EN BESLUITVORMING

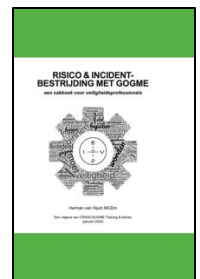
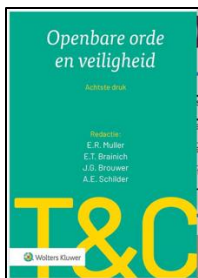

BEELD-, OORDEEL- EN BESLUITVORMING:

HET

IN WISSELWERKING IN EN MET DE OMGEVING BEPALEN WAT ER GEDACHT EN (DOOR WIE) GEDAAN MOET WORDEN EN HOE EN WAARMEE DAT (NOG BETER) MOET GEBEUREN

DOOR

HET CONTEXT- EN HANDELINGSAFHANKELIJK WAARNEMEN EN BEOORDELEN VAN DAN AANWEZIGE

FEITEN EN GEGEVENS WAARDOOR (NIEUWE) HANDELINGSRELEVANTE INFORMATIE ONTSTAAT.

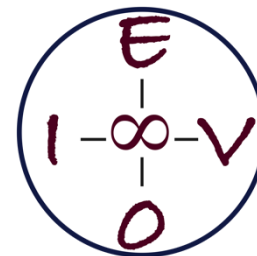
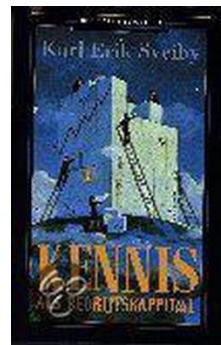
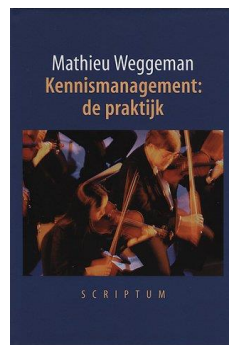

GOGME



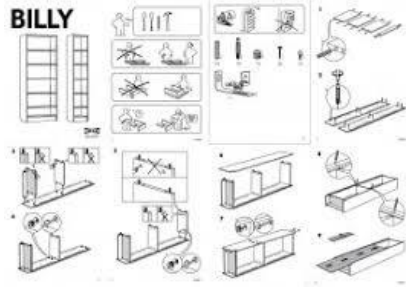

VOOR DAT CONTEXT- EN HANDELINGS-AFHANKELIJK WAARNEMEN EN BEOORDELEN VAN DAN AANWEZIGE FEITEN EN GEGEVENS IS THEORETISCHE BEKENDHEID ('OUDE' INFORMATIE) DAN WEL PRAKTISCHE VERTROUWDHEID (ERVARINGEN, VAARDIGHEDEN) VEREIST.

DAARNAAST ZIJN VORMEN VAN BETEKENISGEVING (ORIËNTATIES ALS HET DNA VAN IEMANDS IDENTITEIT) VAN INVLOED BIJ HET (VOORINGENOMEN) WAARNEMEN, OORDELEN, BESLUITEN EN HANDELEN.

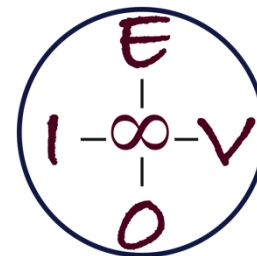
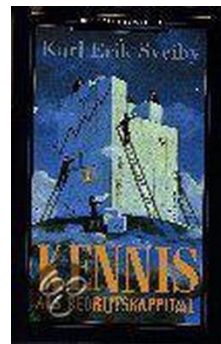
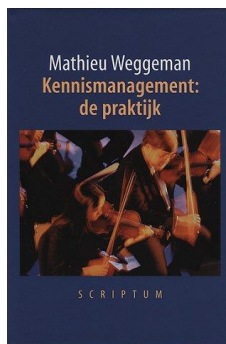

GOGME



DUS: GOGME!

BARGOENS VOOR (BOEREN)SLIMHEID



BEELD- & OORDEELSVORMING

BESLUITVORMING

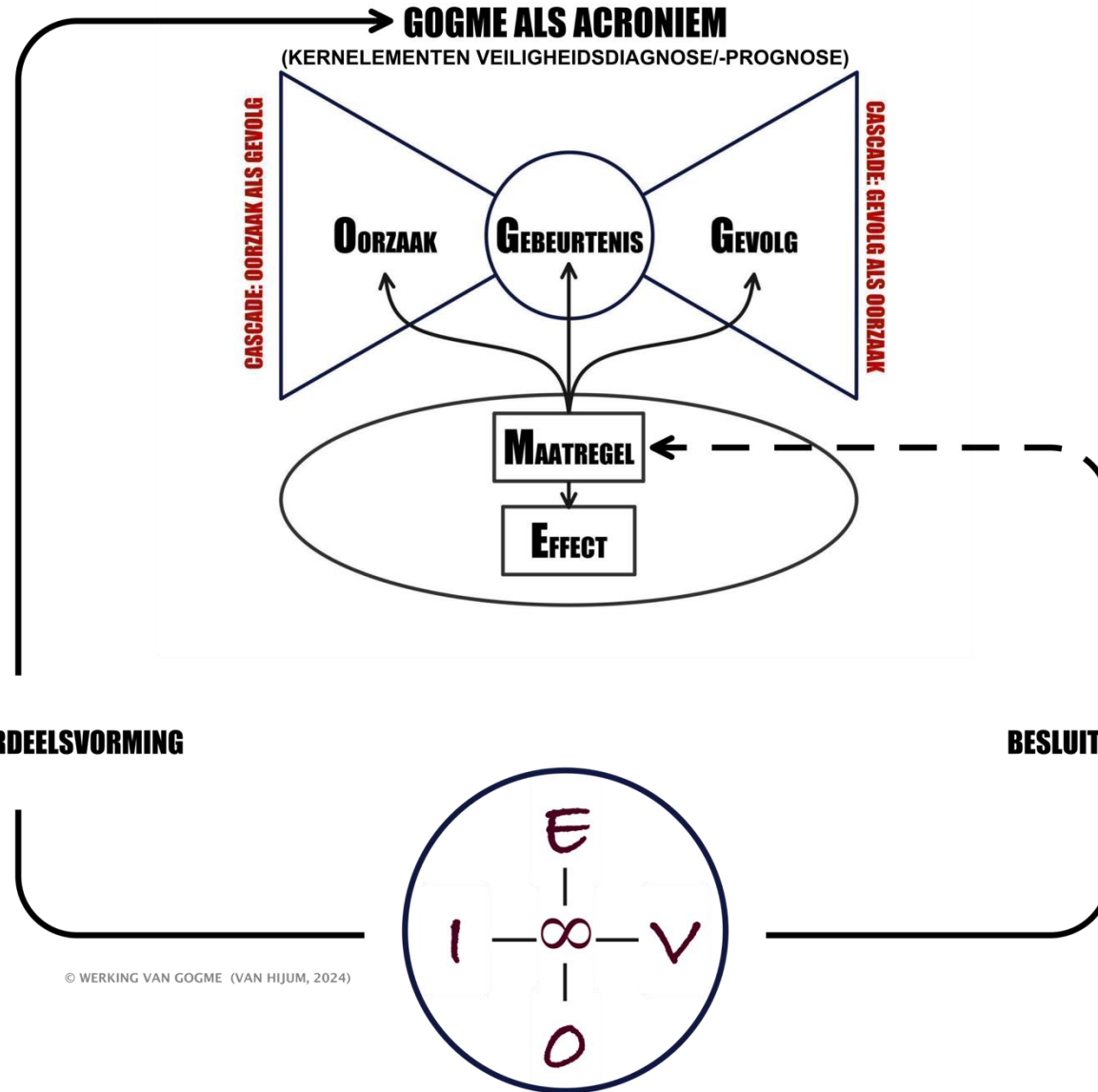

(HET AAN DE WISSELWERKING (∞) TUSSEN INFORMATIE (I), ERVARINGEN (E), VAARDIGHEDEN (V) EN ORIËNTATIES (O) ONTLEEND VERMOGEN WAARMEE IEMAND IN WISSELWERKING IN EN MET DIENS OMGEVING WAARNEEMT, OORDEELT, BESLUIT EN HANDELT)

REFERENTIEMODEL BIJ HET “MET GOGME BEPALEN WAT ER GEDACHT MOET WORDEN”

VEILIGHEIDSDIAGNOSE/-PROGNOSE



VEILIGHEIDSDIAGNOSE/-PROGNOSE

ALL HAZARD: SAFETY, SECURITY, CONTINUITY

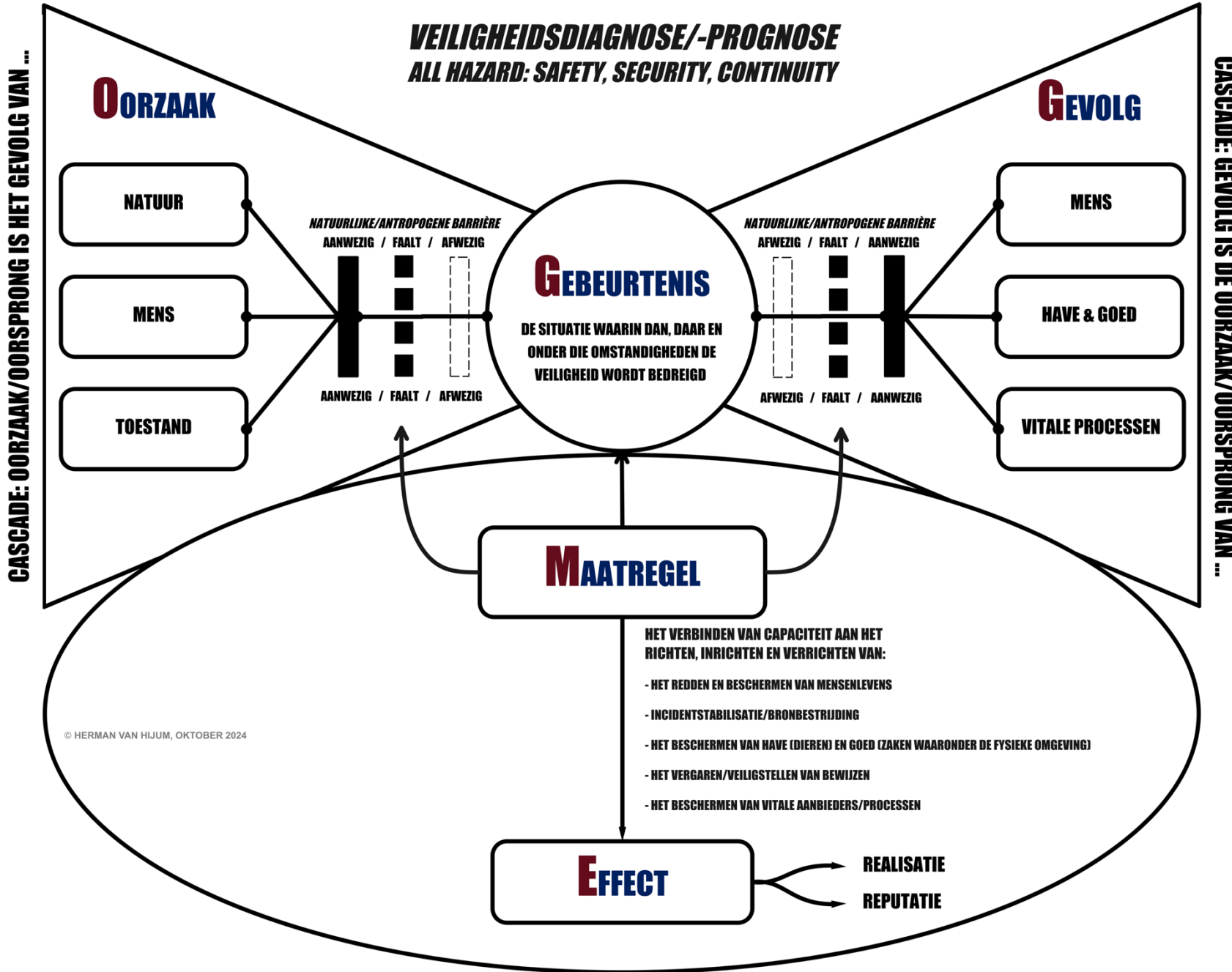

REFERENTIEMODEL BIJ HET “MET GOGME BEPALEN WAT DOOR WIE GEDAAN MOET WORDEN”

NETWERKDIAGNOSE/-PROGNOSE

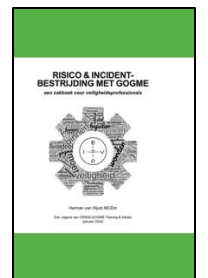
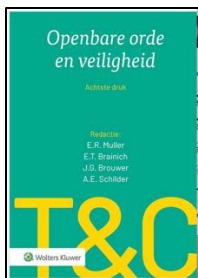

**FUNCTIONELE KETENS
(JUSTITIE ALGEMEEN EN TERRORISME)**

**ALGEMENE KETEN
(OPENBARE ORDE EN ALGEMENE OPENBARE VEILIGHEID)**

**FUNCTIONELE KETENS
(> 40 BELEIDSTERREINEN)**

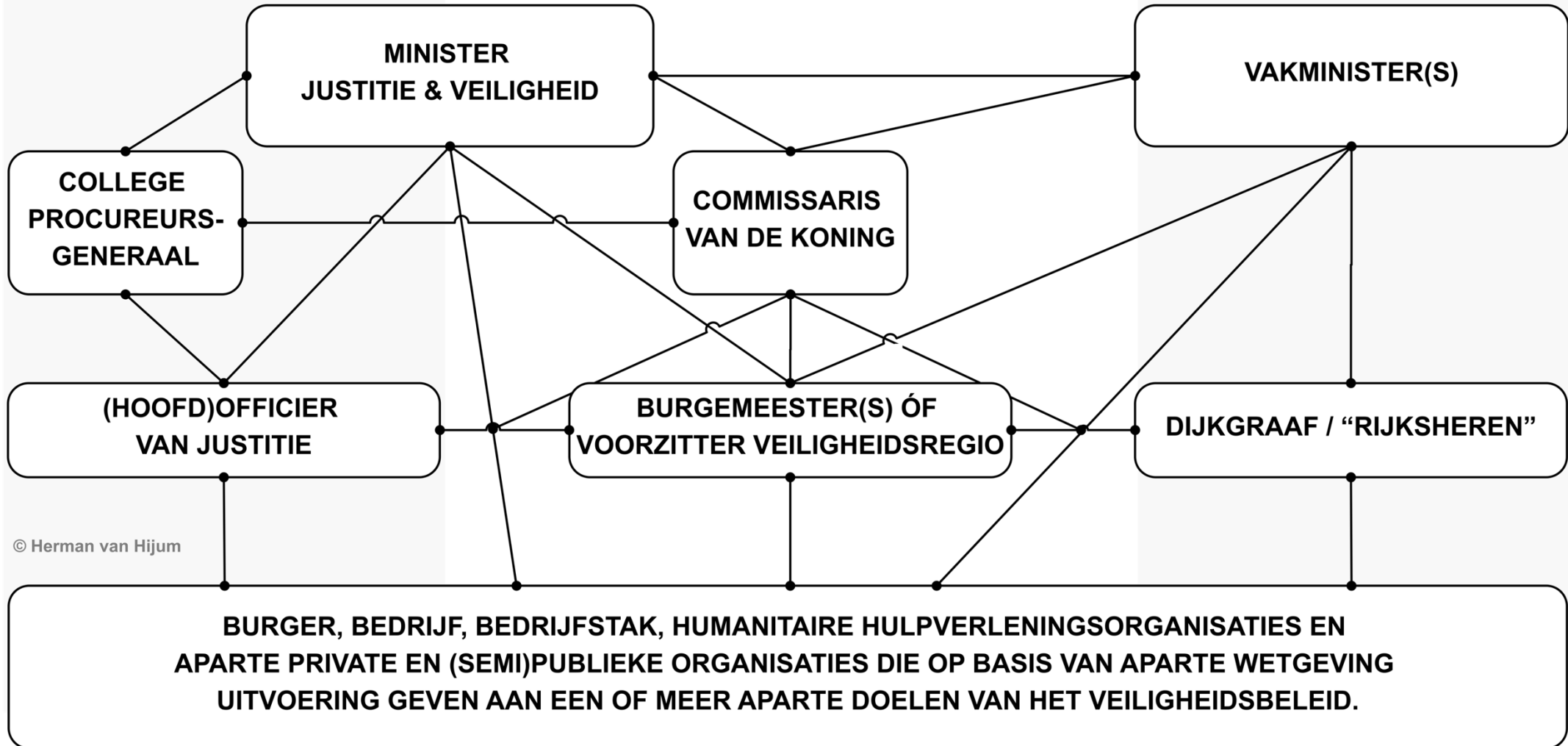

© Herman van Hijum



REFERENTIEMODEL (IST) BIJ HET “MET GOGME BEPALEN HOE EN WAARMEE DAT MOET GEBEUREN”

UITVOERINGSDIAGNOSE/-PROGNOSE

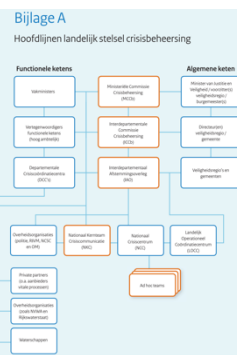
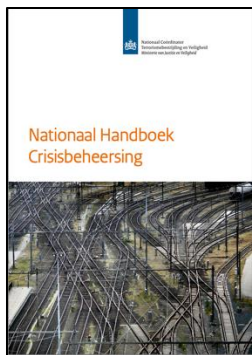

HOOFDSTRUCTUUR INCIDENT- & CRISISCOÖRDINATIE NL (IST!)

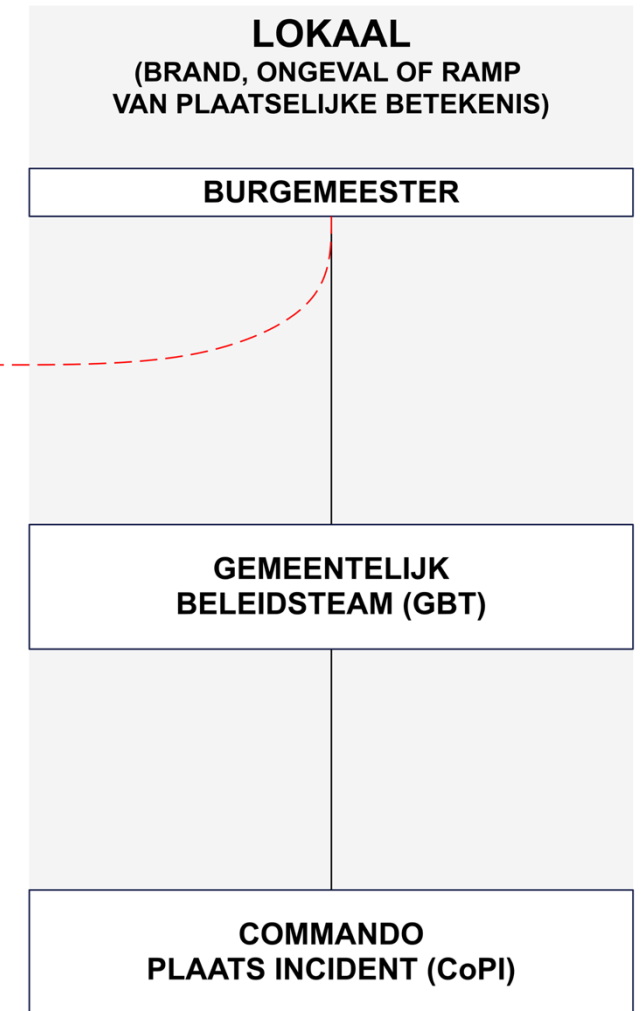
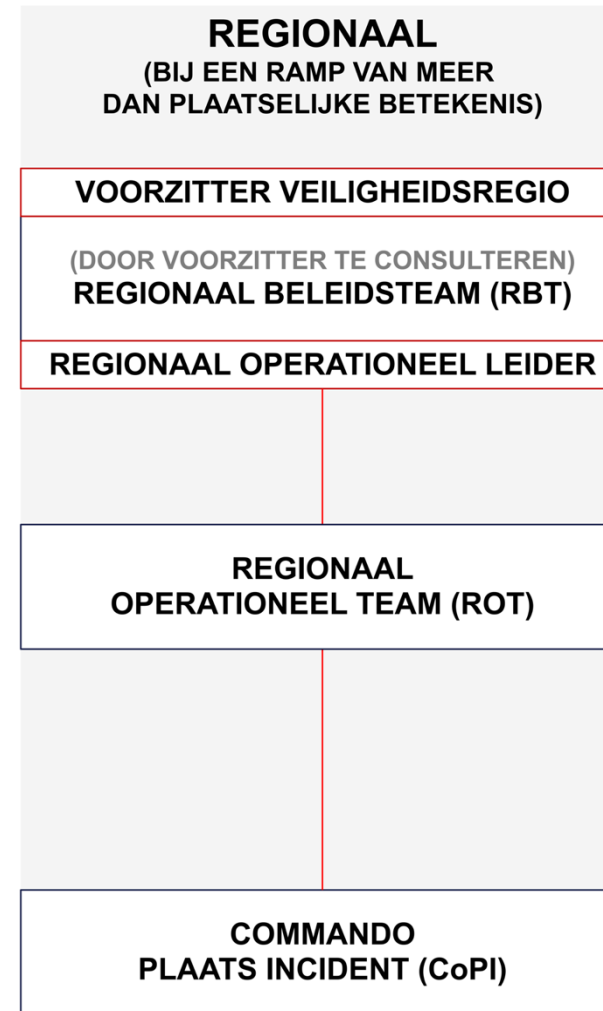
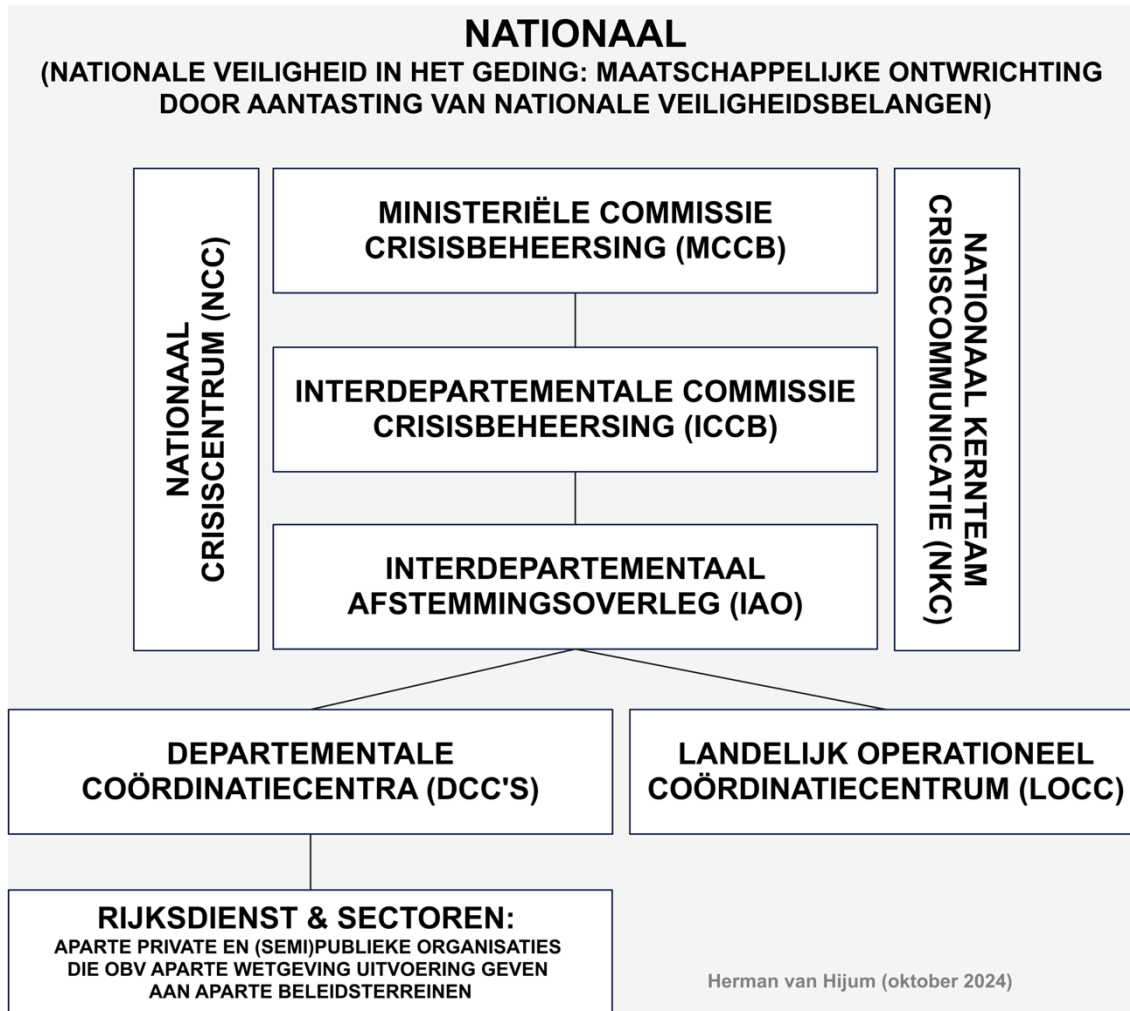

REFERENTIEMODEL BIJ HET MET GOGME BEPALEN HOE DAT NOG BETER (SOLL) MOET GEBEUREN: “GRID-FRACTAL”

GRID (RASTER) ALS METAFOR VOOR EEN NETWERK MET HETERARCHISCHE EN HIËRARCHISCHE RELATIES

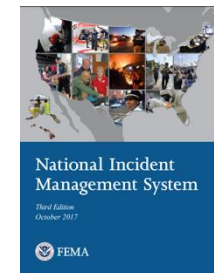

UITGANGSPUNTEN GRID

- INTEROPERABILITEIT BINNEN EN TUSSEN KETENS;
- GEMANDATEERD *INCIDENTCOMMAND* (ON SCENE / ON SITE);
- GEMANDATEERDE OPERATIONELE COÖRDINATIECENTRA (OFF SITE):
- BESTUUR CONCENTREERT ZICH OP:
 - AANDACHT VOOR SLACHTOFFERS/GETROFFENEN;
 - MEDIASTRATEGIE EN UITVOERING DAARVAN;
 - ANTICIPATIE OP ONVERMIJDELIJKE POLITIEK-BESTUURLIJKE VRAGEN **;
 - CONTINUÏTEIT VAN AL HETGEEN DOORGANG MOET VINDEN;
 - TOEPASSEN VAN BUITENGEWONE C.Q. NOODBEVOEGDHEDEN.



** Wet van Pleuris-2.0: $P(\text{leurissterkte}) = V(\text{erwiltbaarheid}) * \text{maatschappelijke } R(\text{elevantie}) * M(\text{ediageniekheid})^4$

UITVOERINGSDIAGNOSE/-PROGNOSE: GRID-FRACTAL

GEMEENSCHAPPELIJKE RISICO- & INCIDENTBESTRIJDING DOCTRINE

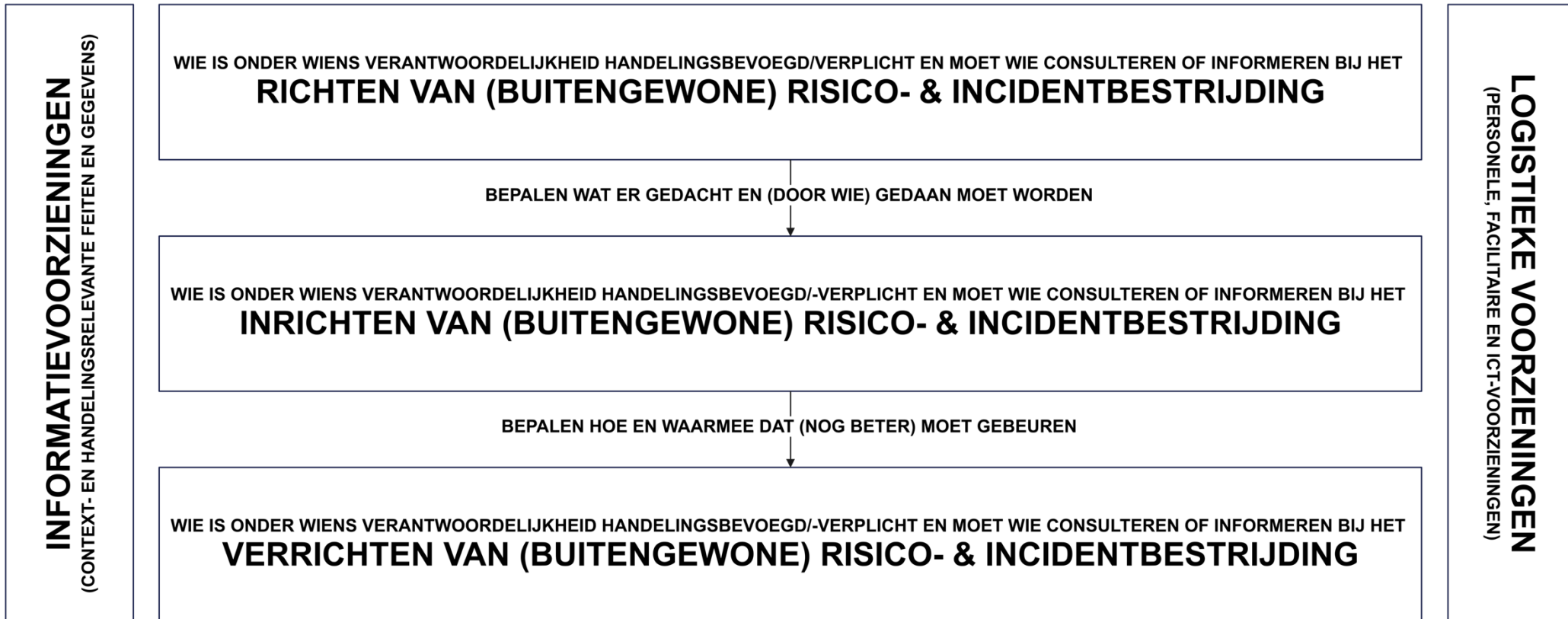

© GRID-FRACTAL (VAN HIJUM, 2024)

REALISATIE & REPUTATIE



WILDAVSKY EN DYNES



INTERVENTIESTRATEGIEËN (WILDAVSKY)

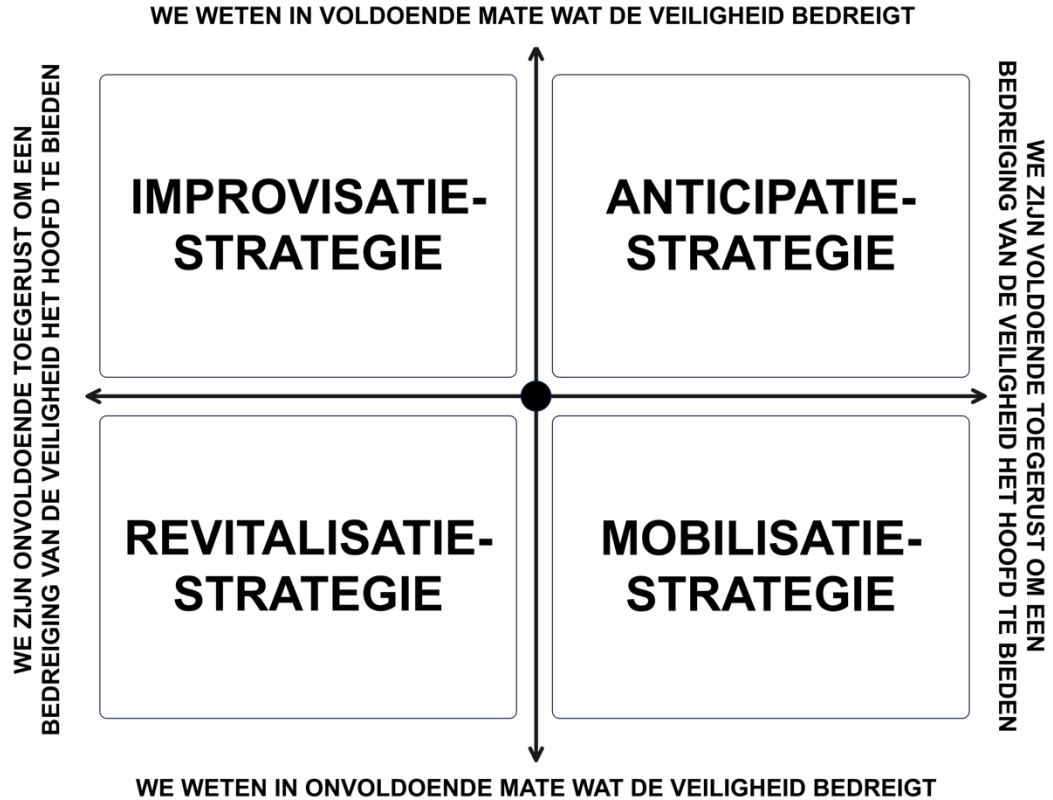

ORGANISATIETYPEN (DYNES)

